

COMUNE DI RUTIGLIANO
Provincia di Bari



**PROGETTO IN VARIANTE PARZIALE AL
PIANO DI LOTTIZZAZIONE B2-18**
(già B2-34 da P.d.F.)

Committente e Proprietario:

MARGHERITA DIDONNA

viale Tunisi, n. 29 - Siracusa

Progettazione:

ing. Vito CAMPANILE

arch. Francesco DICARLO

FIRME



Livello di progetto: **Preliminare** ☐ **Definitivo** ☒ **Esecutivo** ☐

ref. studio nome file: B2_34_progetto_Stralci e tabelle_rev08.dwg

Parte di progetto

SCHEMI



LICENSED DRAWING
Autodesk
AutoCAD LT 2009
348-25053827

AVVERTENZA
TUTTI I DIRITTI RISERVATI

I contenuti del presente elaborato sono tutelati dalle norme sulla proprietà intellettuale, ogni riproduzione o utilizzo anche parziale dello stesso e di quanto in esso contenuto, se non preventivamente autorizzato per iscritto dal firmatario, costituisce uso fraudolento e quindi perseguibile per legge.

Titolo

DOCUMENTAZIONE FOTOGRAFICA

Elaborato

AR01

Scala prevalente

Data di emissione

17.03.2014

APPROVAZIONI



REPERTORIO FOTOGRAFICO al 17.03.2014



1 - 2 – In alto ed in basso: vista da via Del Pero ang. Via Del Pesco l'area oggetto del Permesso



REPERTORIO FOTOGRAFICO al 17.03.2014

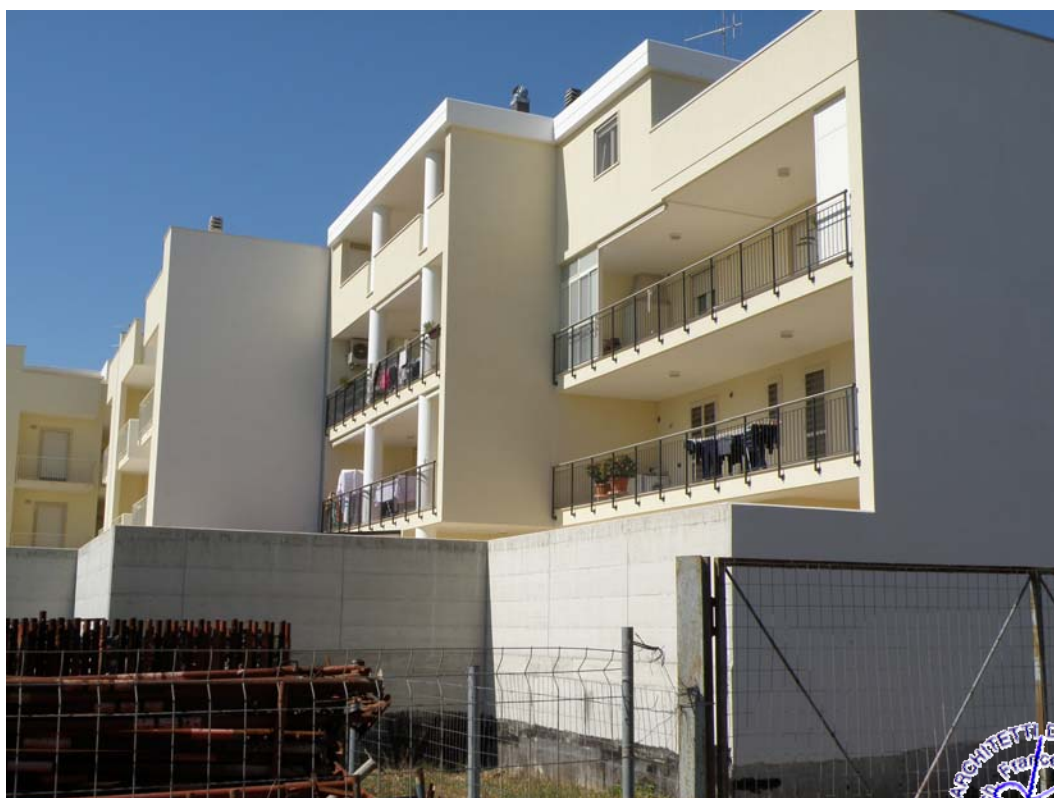

3 – 4 – In alto ed in basso: vista da via Del Pero l'area circostante completamente edificata